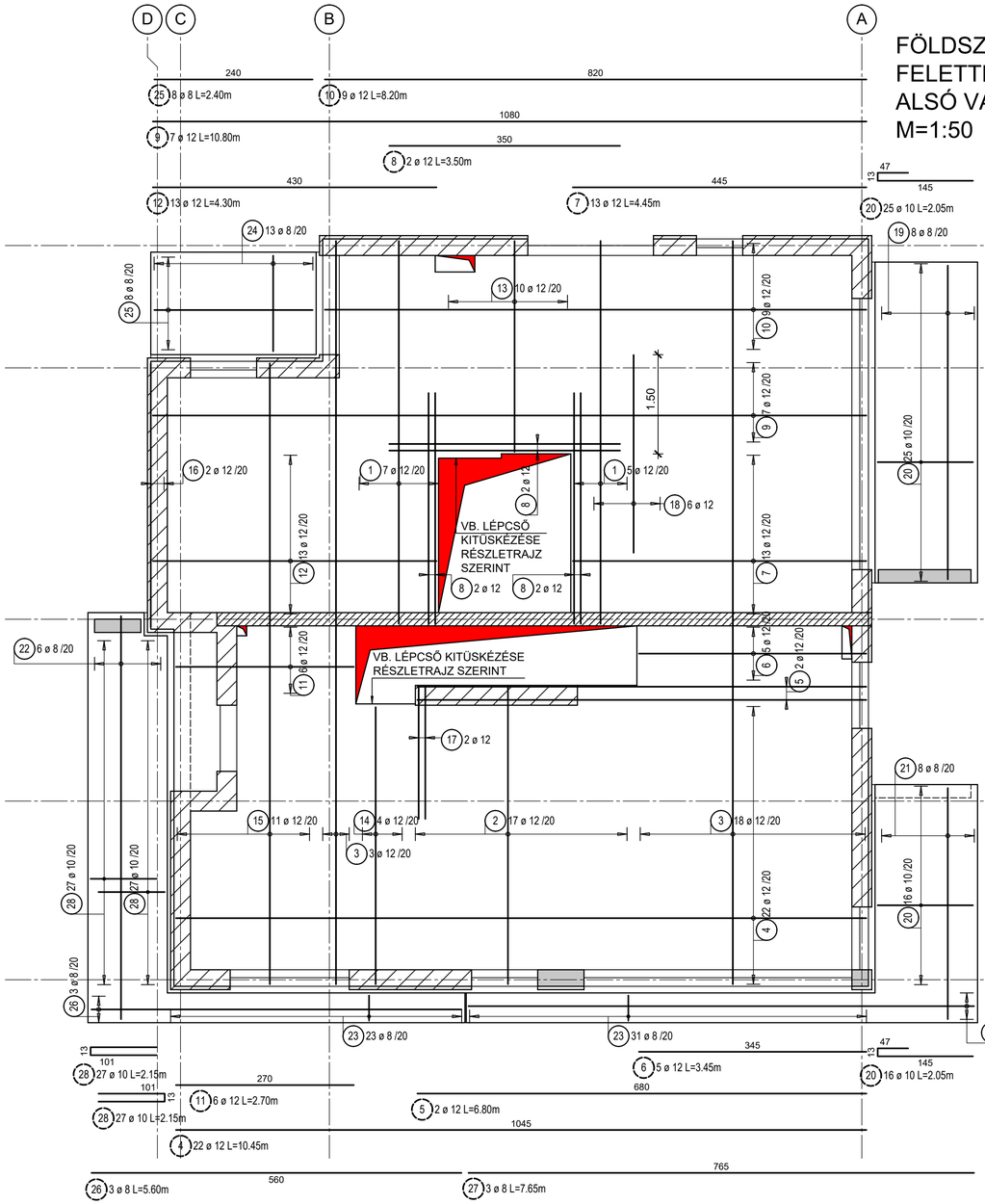

FÖLDSZINT FELETTI FÖDÉM ALSÓ VASALÁS M=1:50

Betonacél lista

pozíció	db	ø	hossz/db	ø8	ø10	ø12
1	12	12	5.80			69.60
2	17	12	4.50			76.50
3	21	12	11.25			236.25
4	22	12	10.45			229.90
5	2	12	6.80			13.60
6	5	12	3.45			17.25
7	13	12	4.45			57.85
8	6	12	3.50			21.00
9	7	12	10.80			75.60
10	9	12	8.20			73.80
11	6	12	2.70			16.20
12	13	12	4.30			55.90
13	10	12	3.20			32.00
14	4	12	4.20			16.80
15	11	12	9.40			103.40
16	2	12	4.00			8.00
17	2	12	2.00			4.00
18	6	12	3.00			18.00
19	8	8	4.75	38.00		
20	41	10	2.05		84.05	
21	8	8	3.50	28.00		
22	6	8	6.10	36.60		
23	54	8	1.20	64.80		
24	13	8	1.45	18.85		
25	8	8	2.40	19.20		
26	3	8	5.60	16.80		
27	3	8	7.65	22.95		
28	54	10	2.15		116.10	
hossz átmérőnként			(m)	245.20	200.15	1125.65
fm tömeg átmérőnként			(kg/fm)	0.395	0.617	0.888
tömeg átmérőnként			(kg)	96.85	123.49	999.58

össztömeg 1219.92 kg

MEGJEGYZÉSEK

Anyagminőségek:
Betonminőség: C25/30-XC2-16-F3
Betonacél: B500B
Betontakarás:
- Épület födém: 2,5 cm
- Erkélyek: 3,5 cm

A megadott betonacél méretek külméretek, méretre vágás, illetve hajlítás előtt a zsaluzatban a méreteket ellenőrizni kell.
A műszaki leírás a terv része.
A kivitelezés során csak ép, sérülésmentes anyagokat lehet felhasználni, melyekről a szállítómegfelelőségi igazolást állított ki.
A betonozás előtt a gépészeti és egyéb közmű csöveket, ill. védőcsöveket a szakági terveknek megfelelően kell elhelyezni, statikus tervezővel történt egyeztetés után.
A tervek az építész és egyéb szakági tervekkel együtt kezelendők, eltérés esetén a tervezőket értesíteni kell.
A tervektől eltérni, amennyiben az szükséges, csak a tervezők írásban rögzített egyetértésével lehet!
A terveken megnevezett anyagok csak példaként értelmezendők, helyettük más gyártó azonos teljesítményű anyaga is felhasználható a tervezők előzetes hozzájárulása mellett.
A falak pontos elhelyezése építész tervek szerint történjen.
A szerkezetek zsaluzása és megépítése előtt építész tervezői jóváhagyás szükséges!

Tárgy: KÉTLAKÁSOS LAKÓÉPÜLET
Egyszerű bejelentési terv - Tartószerkezeti tervfejezet
8600 Siófok, Beszédes József sétány HRSZ.: 3733/5

Építtető: KA-BA Kft.
2120 Dunakeszi, Kossuth u. 35.
Kocsis Andrea és Kocsis Attila

Tárgy: Földszint feletti födém a vasalás alsó rétegének terve

Lépték: M= 1:50

Dátum: 2024.02.07.

Építész tervező:
cafearchitect KFT
1084 Budapest József utca 9. 2./12.
+36 20 598 2200
tothszilveszter@gmail.com, www.cafearchitect.hu
Tóth Szilveszter
E 01-0497
+ 36 20 598 2200

Statikus tervező:
FaDa Kft.
1191 Budapest Fő utca 15. X./31
+36 30 235 2939
fada.iroda@gmail.com
Hernád Attila
T-T. 01 - 0088
okl. szerkezet-építőmérnök
+ 36 30 294 3330
Farkas Dániel
T-T. 19 - 1003
okl. szerkezet-építőmérnök
+ 36 30 235 2939
Erdélyi Ágnes
tervező munkatárs
okl. szerkezet-építőmérnök

Rajzszám: S-b14-05
Rev.:R-00