# ALAPOZÁS
M=1:50

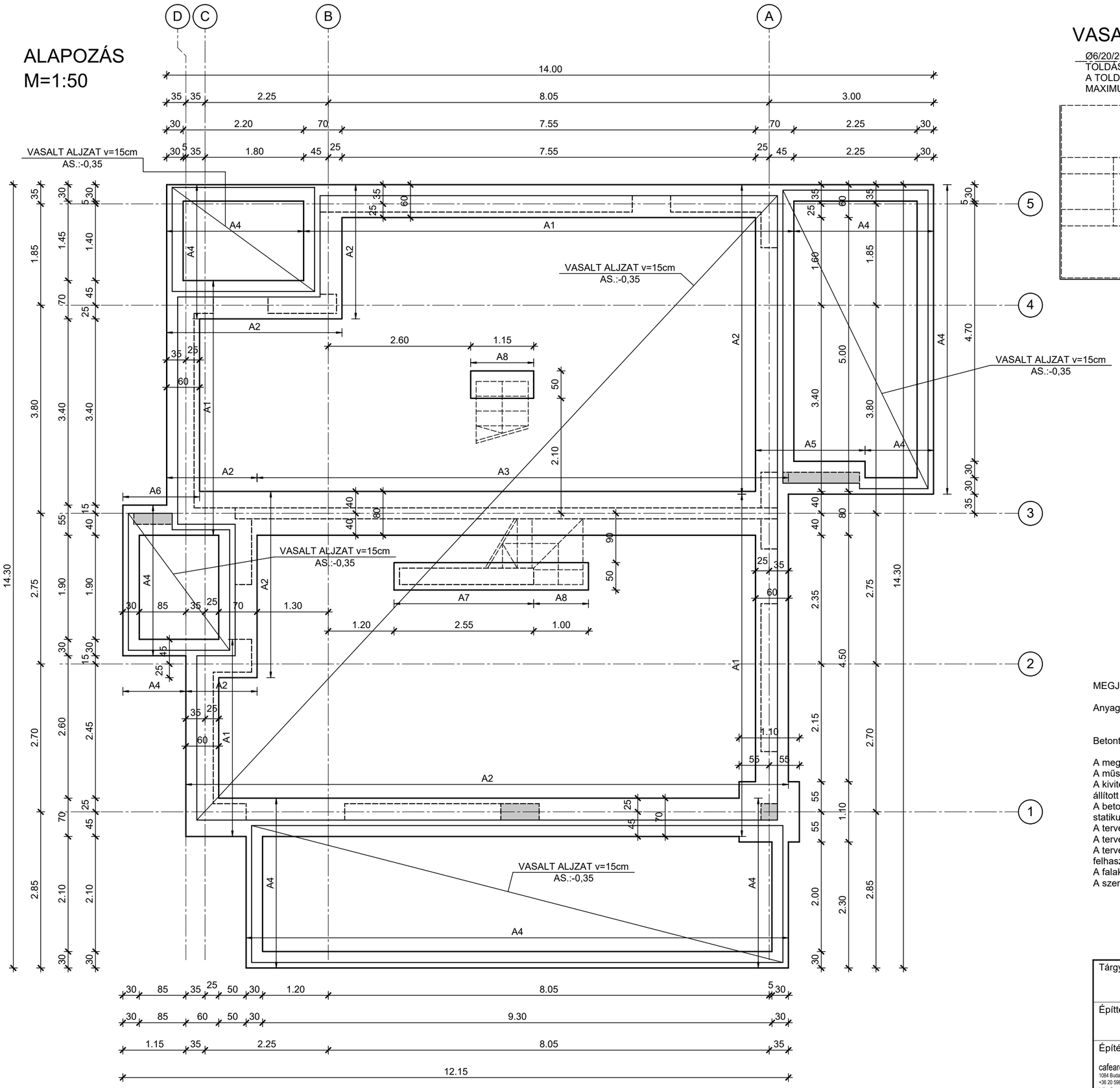

VASALT ALJZAT FELSŐ VASALÁSA:

Ø6/20/20 HEGESZTETT HÁLÓ
TOLDÁSI HOSSZ: 30cm
A TOLDÁST ÚGY KELL KIALAKÍTANI, HOGY MAXIMUM 3 RÉTEG LEGYEN EGYMÁSON

(1) ø 6 / fm = 1836.00m

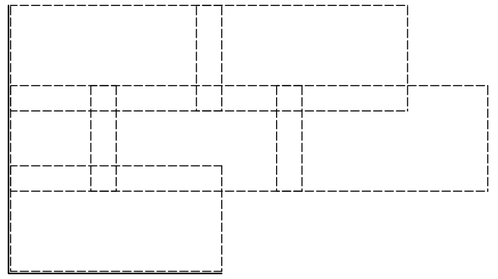

Betonacél lista

pozíció	db	ø	hossz/db	ø6
1	1	6	fm	1404.00
hossz átmérőnként			(m)	1404.00
fm tömeg átmérőnként			(kg/fm)	0.222
tömeg átmérőnként			(kg)	311.69

össztömeg 311.69 kg

MEGJEGYZÉSEK

Anyagminőségek:
Betonminőség: C25/30-XC2-16-F3
Betonacél: B500B
Betontakarás: 5,0 cm

A megadott betonacél méretek külméretek, méretre vágás, illetve hajlítás előtt a zsaluzatban a méreteket ellenőrizni kell.
A műszaki leírás a terv része.
A kivitelezés során csak ép, sérülésmentes anyagokat lehet felhasználni, melyekről a szállítómegfelelőségi igazolást állított ki.
A betonozás előtt a gépészeti és egyéb közmű csöveket, ill. védőcsöveket a szakági terveknek megfelelően kell elhelyezni, statikus tervezővel történt egyeztetés után.
A tervek az építész és egyéb szakági tervekkel együtt kezelendők, eltérés esetén a tervezőket értesíteni kell.
A tervektől eltérni, amennyiben az szükséges, csak a tervezők írásban rögzített egyetértésével lehet!
A terveken megnevezett anyagok csak példaként értelmezendők, helyettük más gyártó azonos teljesítményű anyaga is felhasználható a tervezők előzetes hozzájárulása mellett.
A falak pontos elhelyezése építész tervek szerint történjen.
A szerkezetek zsaluzása és megépítése előtt építész tervezői jóváhagyás szükséges!

Tárgy:	KÉTLAKÁSOS LAKÓÉPÜLET Egyszerű bejelentési terv - Tartószerkezeti tervfejezet 8600 Siófok, Beszédes József sétány HRSZ.: 3733/5		
Építtető: KA-BA Kft. 2120 Dunakeszi, Kossuth u. 35. Kocsis Andrea és Kocsis Attila	Tárgy: Alapozás	Lépték: M= 1:50	Dátum: 2024.02.07.
Építész tervező:	Statikus tervező:		Rajzszám:
cafearchitect KFT 1084 Budapest József utca 9. 2./12. +36 20 598 2200 tothszilveszter@gmail.com, www.cafearchitect.hu Tóth Szilveszter E 01-0497 + 36 20 598 2200	FaDa Kft. 1191 Budapest Fő utca 15. X./31. +36 30 235 2939 fada.iroda@gmail.com Hernád Attila T-T 01 - 0088 okl. szerkezet-építőmérnök + 36 30 294 3330 Farkas Dániel T-T 19 - 1003 okl. szerkezet-építőmérnök + 36 30 235 2939 Erdélyi Ágnes tervező munkatárs okl. szerkezet-építőmérnök		S-b14-01 Rev.:R-00